

Geolokalisierung in einer neuen Dimension

- ▶ Aufenthaltsort der Mitarbeiter anzeigen
- ▶ Lieferadressen der Geschäftspartner abrufen
- ▶ Offene Serviceabrufe visualisieren
- ▶ Optimale Route zwischen Adressen planen
- ▶ Wichtige Informationen schnell abrufen

Geschäftsinformationen werden übersichtlich auf der Landkarte dargestellt: Auf einen Blick sehen Sie, wo sich Ihre Geschäftspartner befinden, wo offene Serviceabrufe abgearbeitet werden müssen und wo Ihre Mitarbeiter gerade im Einsatz sind. Diese App ist im Browser abrufbar und kann somit auf Tablets und Notebooks mobil eingesehen werden.

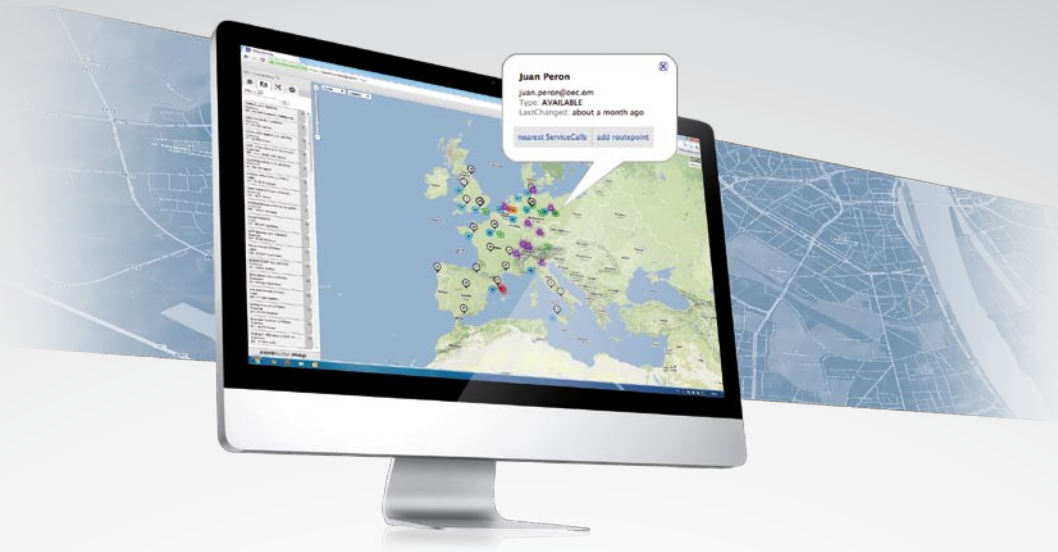

Ersichtliche Informationen

Die Landkarte, die von Google Maps gestellt ist, visualisiert die offenen Serviceabrufe, die Aufenthaltsorte der Mitarbeiter und die Kontaktdetails der Geschäftspartner. Das ermöglicht eine effiziente Routenplanung sowie spontane Kundenbesuche. In der Kombination mit einer **coresuite mobile** App können Sie die aktuellsten Unternehmenszahlen dieses Kunden auch direkt auf Ihrem Smartphone, Tablet oder Notebook abrufen und sind in-ner Sekunden auf ein Verkaufsgespräch vorbereitet.

Integration in Ihr bestehendes ERP-System

coresuite map ist in Ihr ERP-System integrierbar. Somit kann der Disponent in der Zentrale die Servicetechniker optimal einplanen und z.B. die neu eingehenden Serviceabrufe dem Mitarbeiter zuordnen, der gerade am nächsten ist.

Statusmeldungen

Über Statusmeldungen können Sie wichtige Informationen sofort an Mitarbeiter weitergeben.

Sicherheit

Daten werden aus der **coresuite cloud** synchronisiert, in der sie mit einer Firewall gesichert sind. Die Datenübertragung ist SSL-ver-

schlüsselt. Es ist keine zusätzliche Hardware nötig und Sie können **coresuite map** in allen gebräuchlichen Browsern öffnen.

Routenplanung/ Waypoints

Durch anklicken eines Pins auf der Landkarte erscheint ein Informationsfeld, bei dem unter anderem die Option besteht, diesen Wegpunkt in Ihre Routenplanung einzubeziehen. **coresuite map** berechnet die effizienteste Route und navigiert Sie von Geschäftspartner zu Serviceabruf oder von Termin zu Termin.

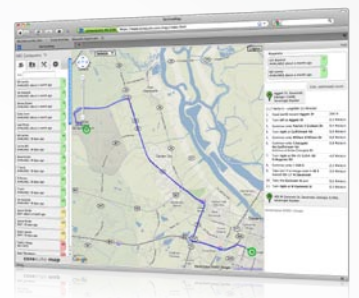

Individualisierung

Der Visualisierung auf der Map sind keine Grenzen gesetzt. Möchten Sie spezifische, in Ihrer Branche wichtige Informationen auf der Map anzeigen lassen? Unsere Consultants helfen Ihnen gerne, diesen Wunsch umzusetzen.

Mehr Informationen zu **coresuite map** finden Sie auf www.coresuite.com

Die coresuite cloud

Synchronisieren Sie Ihre ERP Daten mit einem Smartphone, Laptop oder Tablet on- und offline.

- ▶ Zukunftsorientierte Lösung in klassischer Betriebsform
- ▶ Keine Investition in Middleware
- ▶ Hoher Sicherheitsstandard

- ▶ Geeignet für Inhouse und mobilen Einsatz
- ▶ Kostengünstige monatliche Gebühren
- ▶ Sofortige Verfügbarkeit nach Abschluss des Mietvertrages



1 Ihre ERP Masterdaten werden weiterhin lokal auf dem Server gespeichert. Der **coresuite cloud connector** ermöglicht die Synchronisation zwischen Ihrem ERP System und der **coresuite cloud** (Mastercloud). Dieser sendet (push and sync) einzig die Daten, welche Sie durch Ihre Produktauswahl bestätigen, SSL (Secure Socket Layer) verschlüsselt, in die **coresuite cloud**.

4 Die in der **coresuite cloud** gespeicherten Daten können nun unabhängig von Zeit und Ort durch verschiedene Mobilgeräte abgerufen werden. **coresystems** bietet Ihnen mit **coresuite mobile** die passende Lösung für den mobilen Datenaustausch zwischen Ihrem ERP und Ihrem Mobilgerät. In naher Zukunft wird **coresuite mobile** nicht nur auf dem iPhone sondern auch auf weiteren Plattformen nutzbar sein.

2 Ein sicherer Datenaustausch ist unabdingbar. Einerseits schützt Ihre firmeninterne Firewall Ihre Daten vor unbefugtem Zugriff. Andererseits ist die **coresuite cloud** mit einer eigenen Firewall ausgestattet, welche Ihre Daten effizient vor unerlaubtem Zugriff schützt. Bei jeder Datenübertragung, von der Cloud auf Ihr Mobilgerät oder andere Ecosysteme werden Ihre Informationen durch eine SSL Verschlüsselung gesichert.

5 Die **coresuite cloud** ist in der Lage mit anderen Ecosystemen zu kommunizieren. Somit können weitere Applikationen, wie zum Beispiel ein Webshop (**coresuite eCommerce go**) in Ihrem ERP angebunden werden. Die **coresuite** Mastercloud holt sich die notwendigen Daten aus dem Ecosystem, verarbeitet diese und schickt sie, SSL verschlüsselt, an die verschiedenen Mobilgeräte weiter.

3 Die Daten (Shared Business Objects) aus Ihrer ERP Umgebung werden in der **coresuite cloud** gespeichert und für die jeweiligen Mobilgeräte und Ecosysteme zur Verfügung gestellt. Die **coresuite cloud** ist in verschiedene Datenbanken (Dataclouds) aufgeteilt, welche mit der Mastercloud über VPN (Virtual Personal Network) und SSL verschlüsselt kommunizieren. Die Daten können nun durch autorisierte Benutzer abgerufen werden.

6 Der Datenaustausch zwischen dem Ecosystem und den in Ihr ERP eingebundenen Applikationen (Widgets) auf Ihrem lokalen Rechner verläuft ebenfalls über die **coresuite cloud**. Auch hier holt die Mastercloud die entsprechenden Daten vom Ecosystem, verarbeitet diese und schickt sie verschlüsselt an den ERP-User.